Erasmus+

Меняя жизнь, открываемся миру…

With the support of the Erasmus+ Programme of the European Union

Программа Эразмус+ в Туркменистане

Айна Чореклиева
Национальный офис Эразмус+
Координатор

29 марта 2023, Ашхабад

With the support of the Erasmus+ Programme of the European Union

Эразмус+ 2021-2027 является **второй фазой** программы Европейского Союза в поддержку **проектов, партнерства, мероприятий и мобильности в образовании и обучении, подготовки молодежи и спорта.**

Особое внимание уделяется **социальной интеграции, переходу к зеленым и цифровым технологиям.**

Бюджет новой программы увеличился – он составит **26,2 млрд евро** (в 2014–2020 годах финансирование составило 14,7 млрд евро).

К этой сумме добавятся еще 2,2 млрд евро из бюджета на внешнюю деятельность Европейского Союза.

С увеличенным бюджетом Erasmus+ становится более **инклюзивным**, **экологичным** и ориентированным на использование **цифровых технологий**.

With the support of the Erasmus+ Programme of the European Union

Программа Темпус 1997 – 2013 гг

- осуществлено 42 проекта = 19,8 млн Евро (включ. бюджет стран ЦА, з\п Европейских Экспертов, мобильность, обучение)

Программа Эразмус Мундус 2008 – 2017 гг

- осуществлено 7 проектов = 17,1 млн Евро (включ. бюджет стран ЦА, з/ п Европейских Экспертов, мобильность, обучение)

Проекты охватывали различные сферы деятельности:

- прикладная экономика
- туризм и отдых
- природоохранные науки и ГИС
- водные ресурсы
- Европейские языки
- библиотечный менеджмент
- региональная природоохранная политика
- Финансы и налоговая политика
- письменный и устный переводы
- сельское хозяйство
- продовольственные науки
- информационные технологии
- компьютерные науки
- компьютерная инженерия
- стратегический план развития
- нефть и газ
- солнечная энергия
- создание офисов международных отношений

With the support of the
Erasmus+ Programme
of the European Union

Деятельность проектов **Темпус**, **Эразмус Мундус** и **Эразмус+** способствовала прогрессивным структурным и систематическим изменениям в системе высшего образования Туркменистана

Эразмус+ Сотрудничество с вузами ЕС (Темпус в Туркменистане с 1997-2013)

- **Программа ЕС, направленная на поддержку образования, профессионального обучения, развития молодёжи и спорта**

- **Финансирование программ, проектов и стипендий**

- **Стимулирование сотрудничества ЕС-ЕС и ЕС-другие страны**

With the support of the Erasmus+ Programme of the European Union

Возможности в области высшего образования для вузов Стран Партнеров

- ✓ **Кредитная мобильность**
- ✓ **Повышение потенциала в области высшего образования**
- ✓ **Совместные магистерские степени Эразмус Мундус**
- ✓ **Программа Жан Моне**
- ✓ **Другие возможности**

Координирует программу – Исполнительное Агентство Европейского образования и культуры (EACEA)

Международное сотрудничество

Страны Программы

Государства-члены ЕС

+

Страны, не входящие в ЕС:
Исландия, Лихтенштейн, Норвегия, Республика Северная Македония, Сербия, Турция

+

Страны Партнёры

Все остальные страны мира

European Commission

Страны-участницы Программы

Новые термины

Страны Программы

- Страны-члены ЕС
  - 27 стран ЕС
- Третьи страны, присоединившиеся к Программе:
  - Норвегия, Исландия, Лихтенштейн, Северная Македония, Сербия, Турция

Страны-партнеры

- Третьи страны, не присоединившиеся к Программе:
  - Страны мира, поделенные на 14 географических регионов
    - Россия выделена в отдельный регион – 4

Участие стран-партнеров в различных направлениях и проектах Erasmus+ оговаривается в описании требований к участникам проектов

Регионы

Западные Балканы (Регион 1)

- Албания, Босния и Герцеговина, Косово, Черногория

Восточное добрососедство (Регион 2)

- Армения, Азербайджан, Беларусь*, Грузия, Молдова, Украина (территория, признаваемая международным правом)

Южное Средиземноморье (Регион 3)

- Алжир, Египет, Израиль, Иордания, Ливан, Ливия, Марокко, Палестина, Сирия, Тунис

Российская Федерация (Регион 4)

Азия (Регион 5)

- Бангладеш, Бутан, Камбоджа, Китай, КНДР, Индия, Индонезия, Лаос, Малайзия, Мальдивы, Монголия, Мьянма, Непал, Пакистан, Филиппины, Шри-Ланка, Таиланд, Вьетнам.
- Страны с высоким уровнем дохода: Бруней, Гонконг, Япония, Корея, Макао, Сингапур, Тайвань.

Центральная Азия (Регион 6)

- Афганистан, Казахстан, Киргизстан, Таджикистан, **Туркменистан**, Узбекистан

Ближний Восток (Регион 7)

- Иран, Ирак, Йемен.
- Страны с высоким уровнем дохода: Бахрейн, Кувейт, Оман, Катар, Саудовская Аравия, Объединенные Арабские Эмираты

*Беларусь, Россия не участвовали в конкурсе 2022

Управление и координация Программы

- Европейская Комиссия
  - Отвечает за реализацию Программы Erasmus+
- На европейском уровне:
  - Исполнительное агентство Европейской комиссии по образованию и культуре (EACEA)
- На национальном уровне:
  - Национальные агентства Erasmus+ в странах Программы
  - Национальные офисы Erasmus+ и «координационные центры» в странах-партнерах

With the support of the Erasmus+ Programme of the European Union

Все проекты должны соответствовать главным принципам : инклюзивность, инновации, влияние и устойчивость.

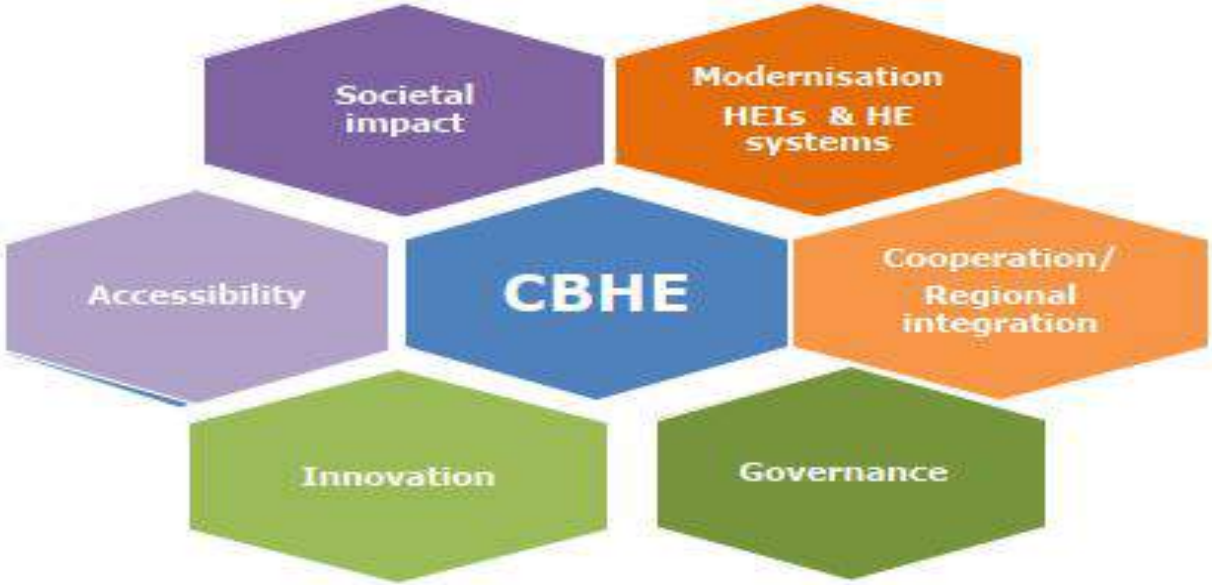

Приоритеты для проектов СВНЕ

Проект должен отвечать одному из общих приоритетов.

Для конкретных регионов приоритеты могут быть уточнены

Общие приоритеты

Digital Transformation

- Цифровые технологии для формирования для цифровых умений

Green Deal

- Обеспечение системных изменений в умениях и поведении вузов и людей

Migration and Mobility

- Обеспечение продвижение мобильности и равенства возможностей в системах ВО

Governance, peace, security and human development

- Создание и накопление потенциала общественного развития и межкультурного диалога

Sustainable growth and jobs

- Развитие базовых умении, «мягких» умении (напр., решение проблем, коммуникативные умения), умения в области науки, технологий, техники, искусств и математики (STEAM),образования и занятости

Участники проектов СВНЕ

Организации

Зарегистрированные юридические лица:

- государственные или частные вузы
- государственные или частные организации в области рынка труда, образования, обучения
- ассоциации или организации вузов, занимающиеся продвижением, развитием высшего образования, международного сотрудничества
- международные правительственные организации (на основе самофинансирования)
- и др.

Грантозаявитель

- вуз или ассоциация/ организация вузов из страны Программы или страны-партнера*
  - подает заявку от имени всех участников
  - координирует реализацию проекта
  - отчитывается о результатах выполнения проекта

Примеры состава консорциума СВНЕ

Erasmus+

Консорциум с заявителем из страны Программы (4 страны, 6 вузов)

- Заявитель:
  - вуз из Германии
- Участники:
  - 1 вуз из Италии
  - 2 вуза из Туркменистана
  - 2 вуза из Кыргызстана
  - неакадемические партнеры

Консорциум с заявителем из страны-партнера (4 страны, 6 вузов)

- Заявитель:
  - вуз из Казахстана
- Участники:
  - 1 вуз из Казахстана
  - 2 вуза из Туркменистана
  - 1 вуз из Турции
  - 1 вуз из Италии
  - неакадемические партнеры

Типы проектов

Национальные проекты	Многострановые региональные проекты	Мультистрановые кросс-региональные проекты
ВУЗы из одной третьей страны, не ассоциированной с программой Эразмус+	ВУЗы из нескольких стран, не ассоциированных с программой Эразмус+ из одного Региона	ВУЗы из стран, не ассоциированных с программой Эразмус+ , принадлежащие нескольким Регионам
Как минимум, 2 организации из двух стран, ассоциированных с Эразмус+ (страны ЕС и ассоциированные страны)		

Многострановые межрегиональные проекты: правила построения консорциума

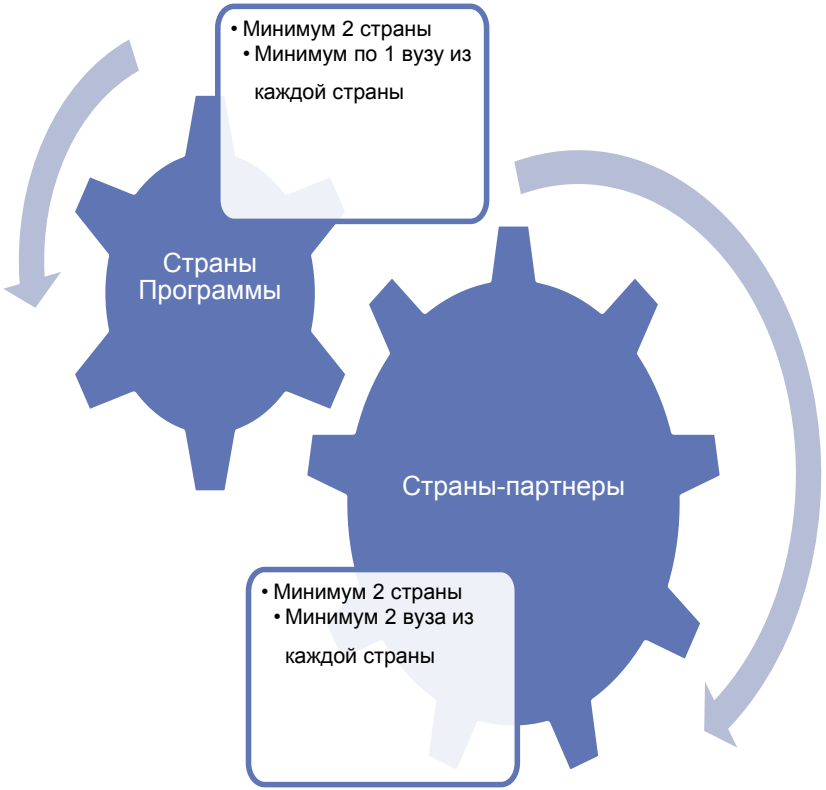

Ограничения:

1. Страны регионов Западные Балканы, Латинская Америка могут участвовать только в Многострановых проектах

2. Республика Беларусь и Россия в конкурсе 2022 г. не участвовали

Паушальное финансирование

- Новая форма бюджета – lump sum
- Принципы формирования бюджета:
  - В заявке должна быть представлена **подробная оценка расходов и распределение паушальной суммы по рабочим пакетам и бенефициарам**
  - При рассмотрении заявок будут **проанализированы расходы** и, при необходимости будут предоставлены рекомендации по корректировке и установлена сумма финансирования

Туркменистан в проектах СВНЕ 2015-2021

1. **Доступность и гармонизация высшего образования в Центральной Азии через модернизацию и разработку учебных программ** (**ACADEMICA)** Grant requested – **€ 669 414.00**
2. **Региональные цели для административного развития (ROAD)** Grant requested – **€ 815 588. 00**
3. **Анализ кризисов и рисков для инженеров транспортных служб (CRENG)** Grant requested – **€ 999 949.00**
4. **Модернизация высшего образования в Центральной Азии через новые технологии (HiEdTec)** Grant requested – **€ 988 773.00**
5. **5. Новые инновационные курсы для высокоточного сельского хозяйства** (**NICOPA)** Grant requested – **€ 999 847.00**
6. **Разработка магистерских программ по управлению промышленным предпринимательством для стран с переходной экономикой (MIETIC)** Grant requested – **€ 807 014.00**
7. **Новые курсы по геопространственной инженерии для адаптации прибрежных экосистем к изменению климата (GEOCLIC)** Grant requested – **€ 998 832.00**

Доля участия туркменских вузов в проектах СВНЕ Эразмус+

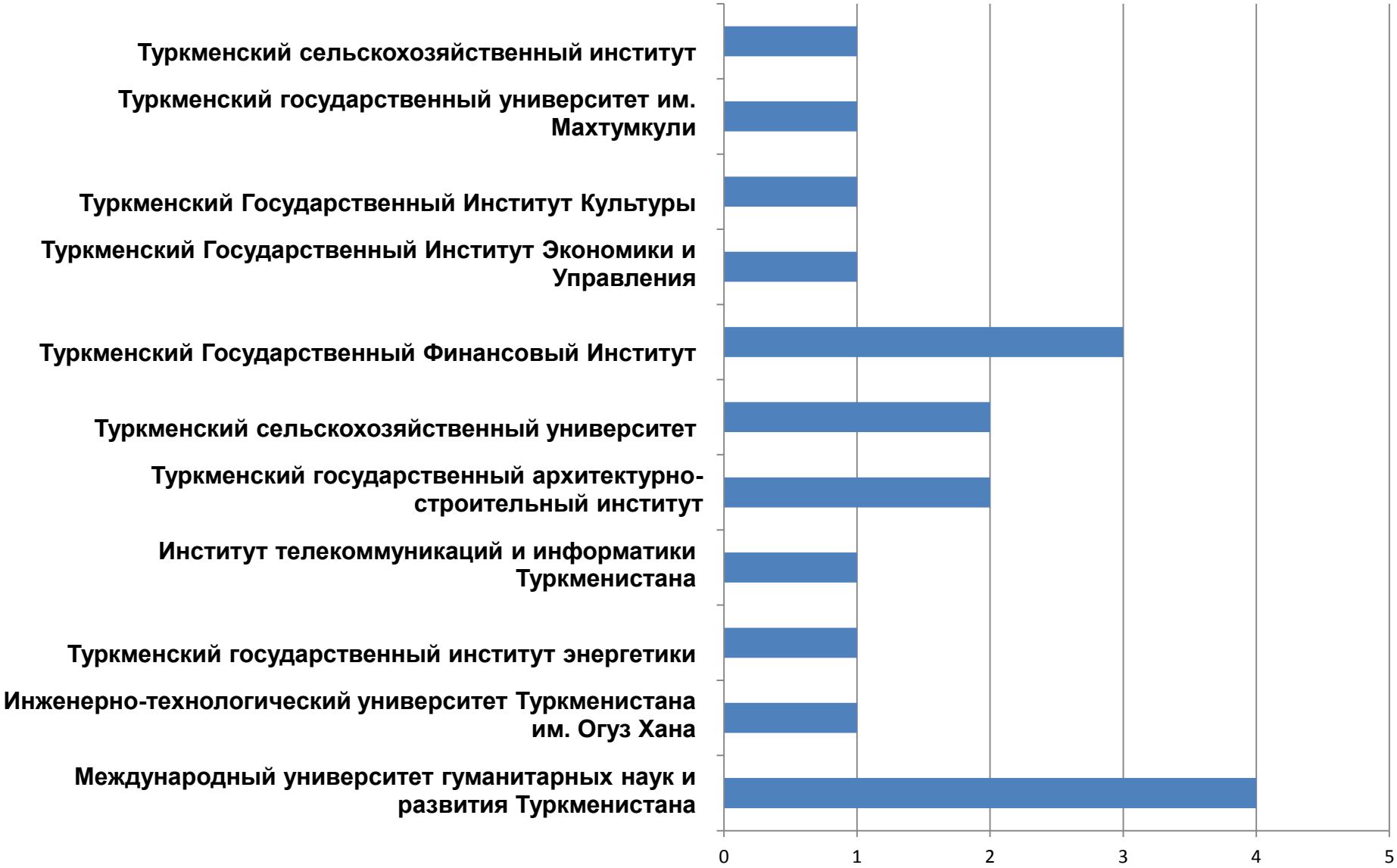

Результаты проектов СВНЕ по странам СА

Туркменистан в проектах СВНЕ 2015-2020

	Всего	2020	2019	2018	2017	2016	2015
Всего подано заявок на конкурс	4 843	1032	840	887	833	736	515
Всего одобрено проектов	908	164	163	147	149	147	138
Всего подано заявок на конкурс с участием Туркменистана	34	10	3	8	6	4	3
Всего одобрено проектов с участием Туркменистана	7	1	1	3	0	1	1
Проекты координируемые Туркменистаном	0	0	0	0	0	0	0

1. CANDELA - Central Asian Network on Digitalization of Education in Library and Information Sciences

(Центральноазиатская сеть по цифровизации образования в области библиотечных и информационных наук)

Grantholder - Tashkent University of Information Technology, Uzbekistan
- Turkmen State University named after Magtymguly; - Turkmen State University of Culture

Eötvös Loránd University, Hungary
Universita Degli Studi Di Napoli Federico II, Italy
University of Library Studies and Information Technologies, Bulgaria
University of Barcelona, Spain
LATVIJAS UNIVERSITATE, Latvia

Other Central Asia Universities

2. Development of innovative curricula and modules in Circular Economy and Sustainable Development (CirculEC) Академия Наук

(Разработка инновационных учебных программ и модулей по циркулярной экономике и устойчивому развитию) (CirculEC)

Академия Наук Туркменистана; - институт финансов Туркменистана; - институт экономики и менеджмента Туркменистана

3. Stakeholders Engagement in competence-based health care education programmes at MEDical Universities (SEMEDU)

Участие заинтересованных сторон в программах медицинского образования на основе компетенций в медицинских университетах

Академия Наук Туркменистана; - институт финансов Туркменистана; - институт экономики и менеджмента Туркменистана

Action 'Cooperation Partnership' ("Партнерство сотрудничества")

Project's title "Formation of the Central Asian Higher Education Area"

"Формирование единого образовательного пространства Центральной Азии"

Toraigyrov University, Pavlodar, Kazakhstan

Turkmen State University of Culture

International Credit Mobility (Международная Кредитная Мобильность)

Telecommunication Institute with Romania

Institute of Culture – Sakarya University, Turkey

Ресурсы, инструменты и платформы

- Результаты проектов Erasmus+ (платформа) https://ec.europa.eu/programmes/erasmus-plus/projects/
  - информация обо всех проектах, финансируемых Erasmus:
    - результаты, успешные практики, актуальная тематика
    - организации, реализующие проекты, контакты
  - Поиск по ключевому слову, активности, тематической области, году, стране, теме, типу результатов
- Eurydice https://eacea.ec.europa.eu/national-policies/eurydice/
  - сеть, созданная Европейской Комиссией и государствами-членами ЕС для поддержки сотрудничества в области образования; 40 национальных отделений в 37 странах программы Erasmus +
    - информация о политике и практике в образовании: описание национальных систем образования, сравнительные исследования, индикаторы и статистика, новости и статьи, относящиеся к сфере образования; как образование в Европе структурировано и организовано на всех уровнях

Ресурсы, инструменты и платформы

- HEInnovate https://heinnovate.eu/en
  - Для учебных заведений высшего образования:
    - возможность проанализировать свою деятельность и потенциал по ключевым аспектам: лидерство и управление, организационный потенциал, предпринимательское обучение, цифровая трансформация, обмен знаниями и сотрудничество, интернационализация и др.
- Европейский молодежный портал https://europa.eu/youth
  - информация и различные инициативы в сфере молодежной политики в ЕС
- Euroguidance network http://euroguidance.eu
    - европейская сеть национальных ресурсных и информационных центров продвижения обучения, мобильности и управления карьерой (через портал Europass)
- Europass National Centres https://europa.eu/europass/en
    - онлайн-платформа: интерактивные инструменты, информация о возможностях обучения, квалификационных рамках и квалификациях, сведения об актуальных умениях, инструменты самооценки и документирования умений и квалификаций и т.п.

Вопросы, необходимые решать до начала проекта (и во время действия проекта)

1. Регистрация на портале участников (PIC)
2. Регистрация проектов (в краткий срок)
3. Финансовый менеджмент (закупка оборудования, перевод средств на валютный счёт университета)
4. Бюджет проектов до сих пор используется для закупки офисного оборудования (ноутбуки, принтеры и т.д.), необходимо, чтобы вузы стремились приобретать специализированное лабораторное оборудование или специальную литературу соответствующую теме проекта.
5. Распространение опыта, полученного в рамках проектов, среди всех вузов Туркменистана

Вопросы, необходимые решать до начала проекта (и во время действия проекта)

6) Недостаток участия студентов в работе проектов
7) Состав участников, в основном, повторяется в разных проектах.
8) Плохое знание иностранного языка (англ.) – одно из препятствий к участию в проекте
9) Научные и совместные публикации в проектах должны быть успешным результатом устойчивости проекта.
10) Нет грантхолдеров (координаторов) проектов среди туркменских вузов
11) Участие ректоров и проректоров вузов

With the support of the Erasmus+ Programme of the European Union

Вопросы, необходимые решать до начала проекта (и во время действия проекта)

14) Национальные проекты более эффективны по результатам, чем региональные и межрегиональные

15) Аккредитация новых программ слишком долгая процедура, в основном, не укладывается в рамки проекта

16) Руководство университетов должно поддерживать выполнение задач проектов и после их завершения финансовой помощью

With the support of the Erasmus+ Programme of the European Union

With the support of the
Erasmus+ Programme
of the European Union

Как подавать Заявку:

Конкурс будет объявлен на портале FTOP

https://ec.europa.eu/info/funding-tenders/opportunities/portal/screen/home

ec.europa.eu/info/funding-tenders/opportunities/portal/screen/home

European Commission | Funding & tender opportunities
Single Electronic Data Interchange Area (SEDIA)

SEARCH FUNDING & TENDERS ▾ HOW TO PARTICIPATE ▾ PROJECTS & RESULTS WORK AS AN EXPERT SUPPORT ▾

Find calls for proposals and tenders

Horizon4Ukraine Brexit inf

Search calls for proposals and tenders by keywords, programmes... Search

EU Programmes

Asylum, Migration and Integration Fund (AMIF)	Border Management and Visa Instrument (BMVI)	Citizens, Equality, Rights and Values Programme (CERV)	Connecting Europe Facility (CEF)	Creative Europe Programme (CREA)	Customs Control Equipment Instrument (CCEI)
Customs Programme (CUST)	Digital Europe Programme (DIGITAL)	Erasmus+ Programme (ERASMUS)	EU Anti-fraud Programme (EUAF)	EU External Action (RELEX)	EU4Health Programme (EU4H)
Euratom Research and Training Programme (EURATOM)	Europe Direct (ED)	European Defence Fund (EDF)	European Maritime, Fisheries and Aquaculture Fund (EMFAF)	European Parliament (EP)	European Social Fund + (ESF)
European Solidarity Corps (ESC)	Fiscalis Programme (FISC)	Horizon Europe (HORIZON)	Information Measures for the Common Agricultural Policy (IMCAP)	Information Measures for the EU Cohesion policy (IMREG)	Innovation Fund (INNOVFUND)

News

28 Oct, 2022

Detailed lump sum guidance published

Detailed guidance on how to manage lump sum grants in EU programm
the Funding & Tenders Portal. It covers lump sum proposal submission.

19 Oct, 2022

European Week of Regions & Cities Side Events 2022

Do you want to learn more about the #research & #innovation perform
Curious about the organisations that are receiving EU funding for ...

18 Oct, 2002

New version of EDF DA detailed budget table (v1.20)

Macro error in the detailed budget table for EDF DA for users of Excel in

Events

Avoiding errors in declaring personnel costs in Horizon 2

30 Nov 2022 13:00

Info session on Horizon Results Booster – steering rese strong societal impact

17 Nov 2022 13:00

Your cookie preferences have been saved. To change your preferences at any time, see our cookies policy or visit the link in the page footer. Close

https://ec.europa.eu/info/funding-tenders/opportunities/portal/screen/home

ec.europa.eu/info/funding-tenders/opportunities/portal/participant/899317556/organisation-data

European Commission | Funding & tender opportunities
Single Electronic Data Interchange Area (SEDIA)

Welcome Ayna CHOREKLIYEVA (n

Manage my area | SEARCH FUNDING & TENDERS | HOW TO PARTICIPATE | PROJECTS & RESULTS | WORK AS AN EXPERT | SUPPORT

- My Person Profile
- My Organisation(s)
- Grants
- My Project(s)
- My Formal Notification(s)
- My Task(s)

TILSIMAT BILIM

PIC 899317556

Organisation Data | Legal Information | Authorised users / LEAR | Bank Accounts | Financial capacity | Messages 4 | Documents | SME

Legal name	TILSIMAT BILIM
Business name	
Address	1958 ANDALYP STREET 182
Postal code	744005
P. O. box	000
City	ASHGABAT
Registration country	Turkmenistan
Phone	+99363803989
Fax	
Website	
Official language	English

Your cookie preferences have been saved. To change your preferences at any time, see our cookies policy or visit the link in the page footer. Close

Оценка заявок

Критерии

Процесс оценки

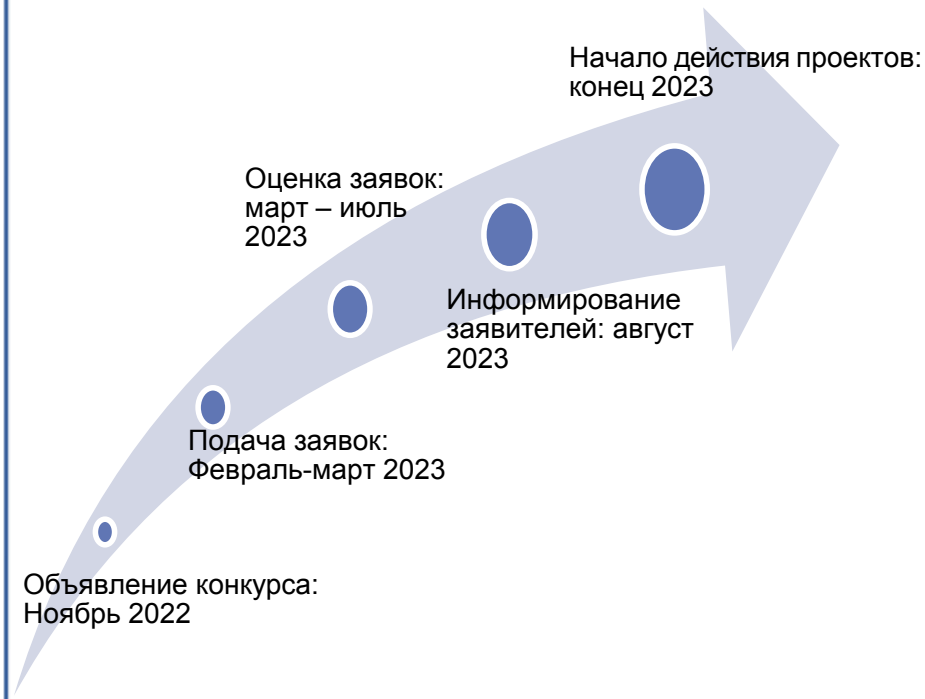

Рекомендации

Внимательно ознакомьтесь:

- Конкурсная документация: Руководство по программе https://erasmus-plus.ec.europa.eu/programme-guide/erasmusplus-programme-guide, формы заявок, и различные инструкции на Портале (FTOP)
- Региональные приоритеты на Портале (FTOP)
- Презентация как найти конкурсы и подать заявку:

  https://www.eacea.ec.europa.eu/grants/how-get-grant_en
- Руководство по работе Портала и Руководство пользователя по подаче заявок: https://ec.europa.eu/research/participants/data/support/sep_usermanual.pdf
- Роли и право доступа: https://webgate.ec.europa.eu/funding-tenders-opportunities/display/OM/Roles+and+access+rights

ICM budget

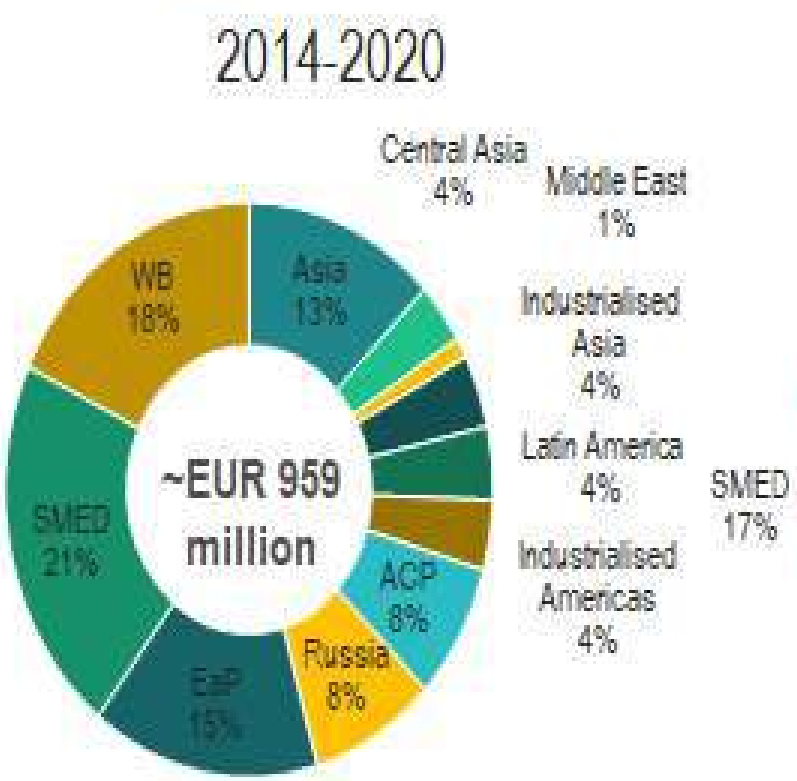
2014-2020
~EUR 959 million
Asia 13%
Central Asia 4%
Middle East 1%
Industrialised Asia 4%
Latin America 4%
Industrialised Americas 4%
ACP 8%
Russia 8%
EaP 15%
SMED 21%
WB 18%

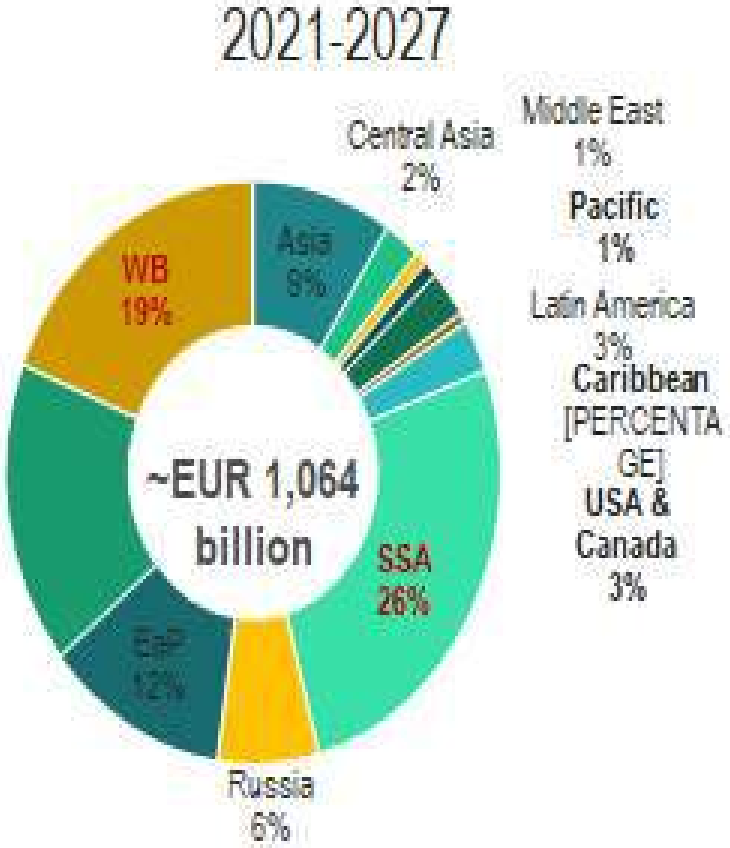
2021-2027
~EUR 1,064 billion
Asia 8%
Central Asia 2%
Middle East 1%
Pacific 1%
Latin America 3%
Caribbean [PERCENTAGE]
USA & Canada 3%
SSA 26%
Russia 6%
EaP 12%
SMED 17%
WB 19%

Funded by the
Erasmus+ Programme
of the European Union

Как работает МКМ?

Funded by the Erasmus+ Programme of the European Union

Вузы Страны Программы

GfNA-II-B-Erasmus+ Grant agreement multi beneficiary – 2015

Agreement number: [complete] Standard grant agreement (**multi beneficiaries**):

- **This document is the basic template for multi-beneficiaries grant agreements between the National Agency (NA) and the beneficiaries of a grant for a project under Erasmus+ Programme, where the beneficiaries of the grant are more than one organisation. Erasmus+ activities to which this template applies are:**
  - **Key Action 1: mobility projects of national consortia in the fields of vocational education and training, higher education, school education and adult education, mobility projects in the youth field;**
  - **Key Action 2: Strategic partnerships except projects exclusively between schools.**
  - **Key Action 3: Structured dialogue in the youth field with 2 and more participating organisations**
- **The footnotes are internal instructions for NAs only and will be deleted in the actual grant agreements used.**
- **Options *[in italics in square brackets]* not used will be deleted by NAs.**
- **The template agreement date in the header must be kept across the document.**

GRANT AGREEMENT for a:

Project with multiple beneficiaries under the ERASMUS+ Programme[1]

AGREEMENT NUMBER – [EPLUS LINK Generated No.]

[full official name of the NA]
[official legal form]
[official registration No]
[official address in full]
[VAT number],

The **National Agency** (hereinafter referred to as "the NA"), represented for the purposes of signature of this Agreement by [function, forename and surname], and acting under delegation by the European Commission, hereinafter referred to as "the Commission".

on the one part,

and

1. [full official name of the coordinator]
[official legal form] *[if applicable]*
[official registration No] *[if applicable]*
[official address in full]
[VAT number], *[if applicable]*

[PIC number],

Funded by the Erasmus+ Programme of the European Union

Этапы

- Объявляется конкурс
- Вуз Страны Программы, имеющий Хартию Э+, подает заявку в свое Национальное агентство (НА) от имени консорциума на финансирование проектов двухсторонней мобильности
- Партнёр – любой признанный вуз или любая государственная или частная организация (с 2018 г).
- Заявка рассматривается НА и принимается решение
- Получив извещение о финансировании, вуз Страны Программы заключает грантовое соглашение с НА
- Члены консорциума подписывают Меж-Институциональный договор
- Управление грантом - вуз Страны Программы, как единственный бенефициар.
- Время реализации проекта – 16-26 месяцев

Funded by the
Erasmus+ Programme
of the European Union

Организационная поддержка

350 евро/на участника (может быть распределено между партнерами)

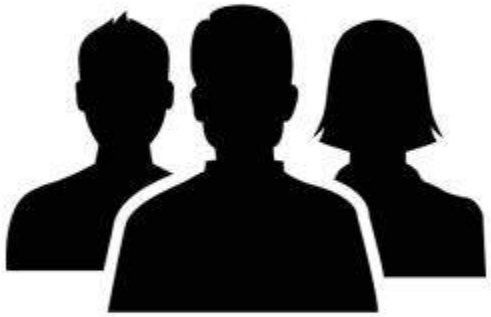

Индивидуальная поддержка (новое)

€ 800-900 евро/в месяц - в Европу (или €140-180/в день на сотрудников

€750/ в месяц - в Страну Партнер (или €180 / день для сотрудников)

Вклад в проездные расходы (новое)

€20-1500, в зависимости от расстояния

Funded by the
Erasmus+ Programme
of the European Union

Erasmus+

Вуз Страны Программы

Вуз Страны Партнера

Key Action 1
– Mobility for learners and staff –
Higher Education Student and Staff Mobility

Inter-institutional[1] agreement 2014-20[21][2]

between institutions from
Programme and Partner Countries[3]

[Minimum requirements][4]

The institutions named below agree to cooperate for the exchange of students and/or staff in the context of the Erasmus+ programme. They commit to respe the quality requirements of the Erasmus Charter for Higher Education in all aspec of the organisation and management of the mobility, in particular the recognition the credits (or equivalent) awarded to students by the partner institution. T institutions also commit to sound and transparent management of funds allocat to them through Erasmus+.

A. Information about higher education institutions

Full name of the tution / country	Erasmus code or city[5]	Contact details[6] (email, phone)	Website (eg. of the co catalog
[...]			

Q & A

Erasmus+

Национальный офис Эразмус+

e-mail info@erasmusplus.org.tm

web-site www.erasmusplus.org.tm